

COMMUNE DE FARBUS

RUE LAMARTINE

PLAN COTE DU PROJET D'AMENAGEMENT

ET PLAN SOMMAIRE DES LIEUX

NOTA

Le nivellement est rattaché au système I.G.N.

 hypothèse d'implantation

 Limite de zone au PLU

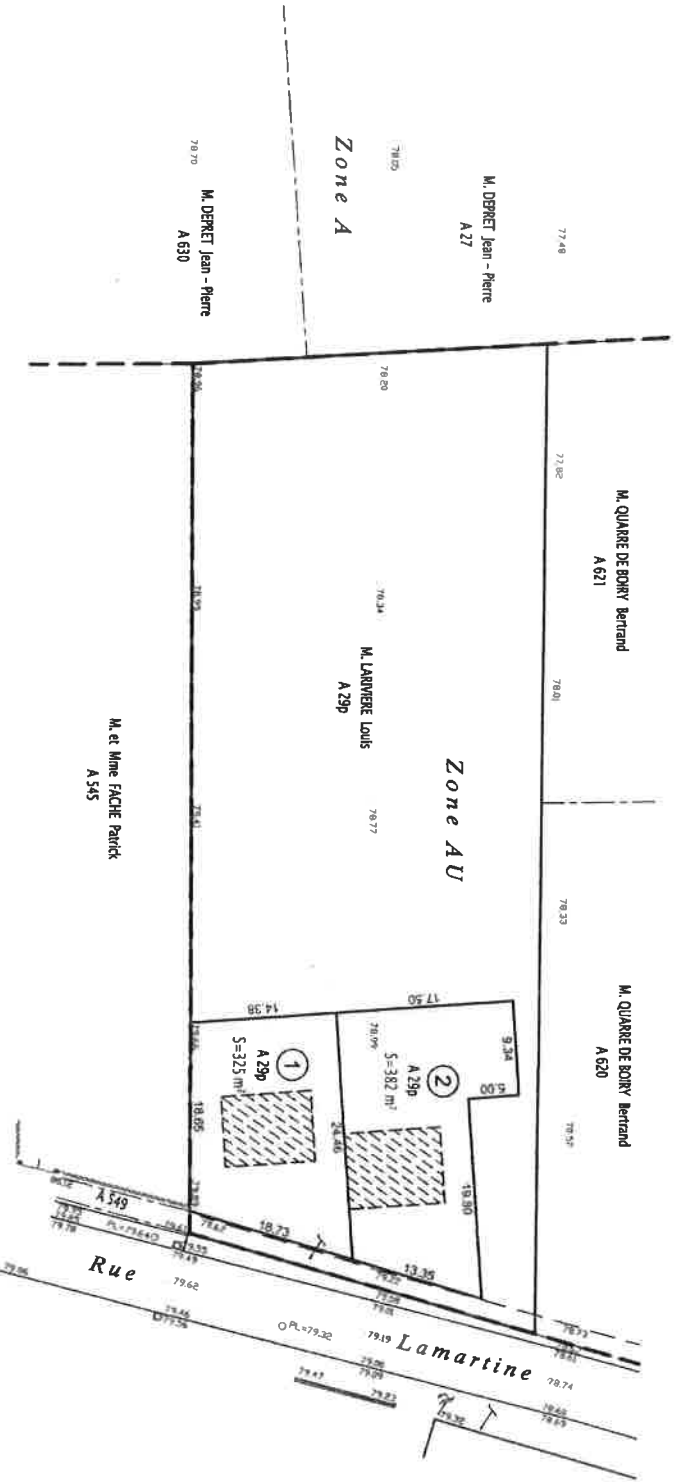

 Périmètre Loti

 Propriété origine (A 29 pour 32a07)



Dressé à Douai en Août 2015 par :

F. BOURGOIGNE V. BEAUCAMP
 Géomètres Experts Associés

68, rue Serval - 59500 DOUAI
 Tél. : 03.27.86.57.75 - Fax : 03.27.97.41.97
 ASSOCIÉS Email : fbourgoigne@orange.fr - vbeauccamp@orange.fr
 Inf 14043 (DP1)

Echelle : 1/500